KiWi

semic

N° 439 - MENSUEL - 10 F SUISSE : 3,20 F.S. NOVEMBRE 1991

KiWi

ISBN 0780-1588

semic

N° 439 - MENSUEL - 10 F SUISSE : 3,20 F.S. NOVEMBRE 1991

KiWi

N. 298
MENSUEL
10 Février 1980
3.00 Fr.
SUISSE : 1,70 F.S.
MAROC : 3,00 D.H.
TUNISIE : 300 M.

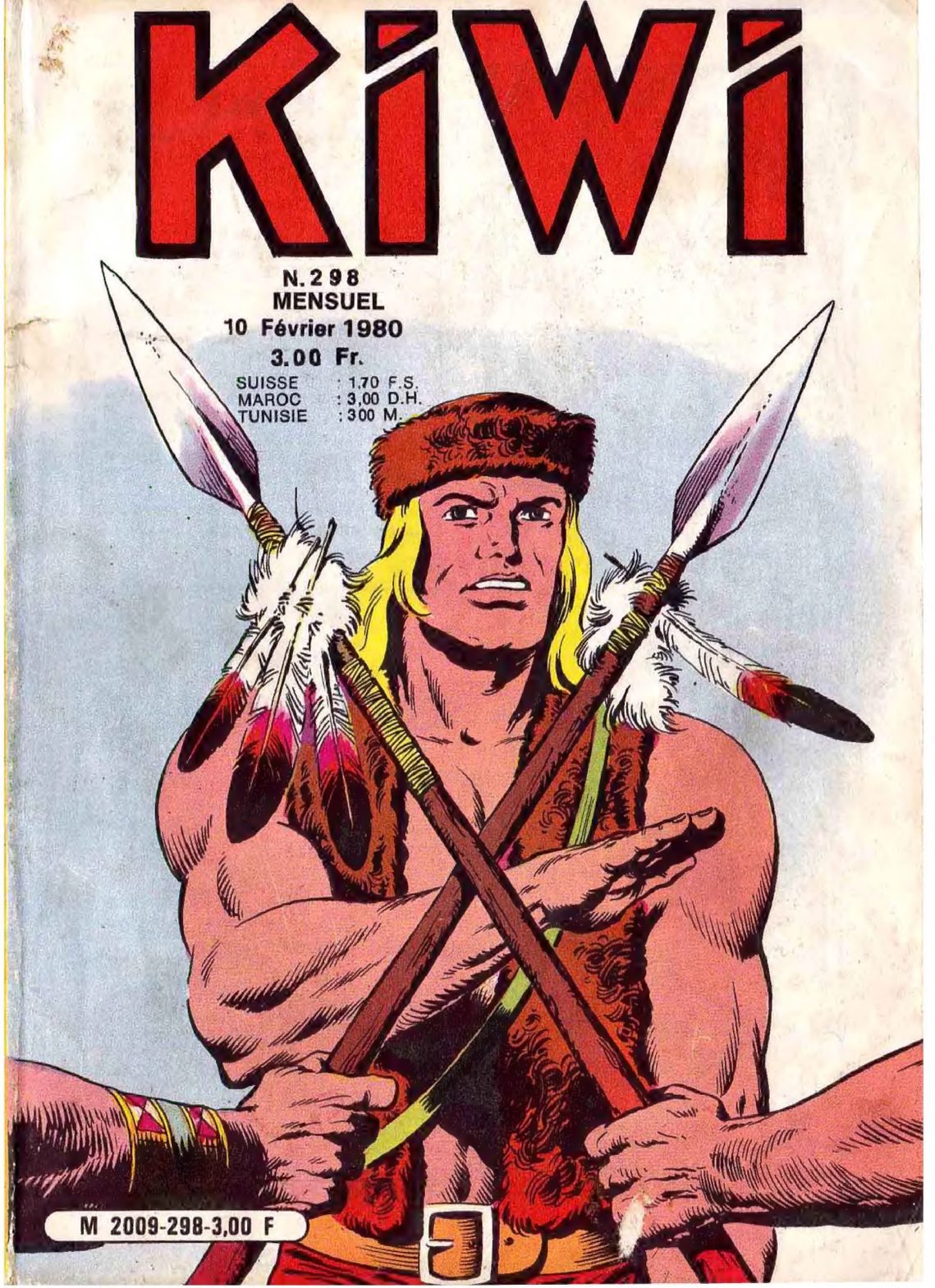

M 2009-298-3,00 F

N'attendez pas un mois pour retrouver tous vos héros... Lisez **BLEK !**

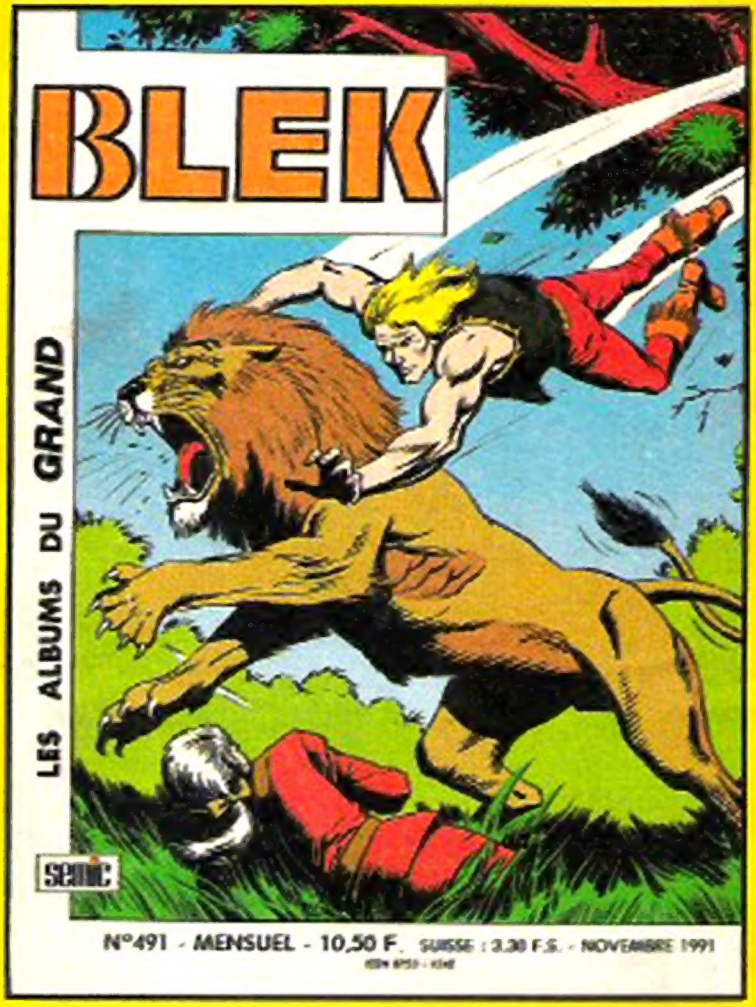

L3986 - 439 - 10,00 F

SEMIC FRANCE. 20, rue de Billancourt. 92103 BOULOGNE-BILLANCOURT. Comité de direction : A. Mitaxis, C. Vistel, M.-J. Bernard. **Directrice de publication :** Claude Vistel. Loi N° 49 956 du 16 juillet 1949 sur les publications destinées à la jeunesse. Dépôt légal C 331 – 10 novembre 1991 Imp. RICOBONO – B.P. 74 Draguignan – 911104 – M.L.P. – N° Commission P.P.A.P. 61 076.